EDIFICIO

NOA

26 VIVIENDAS

EN EL GRAN BULEVAR DE VALLADOLID

Paseo de Zorrilla, 139

PROMUEVE: NORFOREST

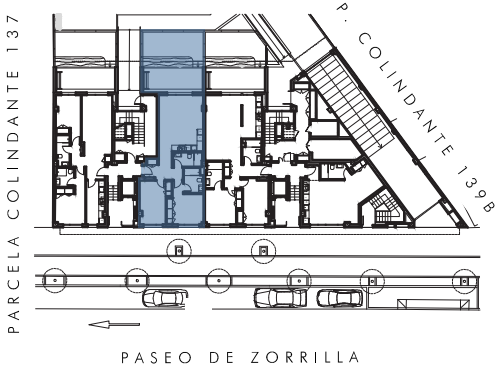

V.	VESTÍBULO	**5,50 m²**
SKC.	SALON-COMEDOR-COCINA	**26,05 m²**
B1.	BAÑO 1	**4,05 m²**
B2.	BAÑO 2	**4,45 m²**
D1.	DORMITORIO 1	**11,70 m²**
D2.	DORMITORIO 2	**11,70 m²**
ÚTIL TOTAL INTERIOR		**63,45 m²**
T1.	TERRAZA	**34,25 m²**
SUPERFICIE ÚTIL TOTAL		**97,70 m²**

TIPO **1**

PORTAL **1** / LETRA **A**

2 DORMITORIOS / TERRAZA

PLANTA BAJA

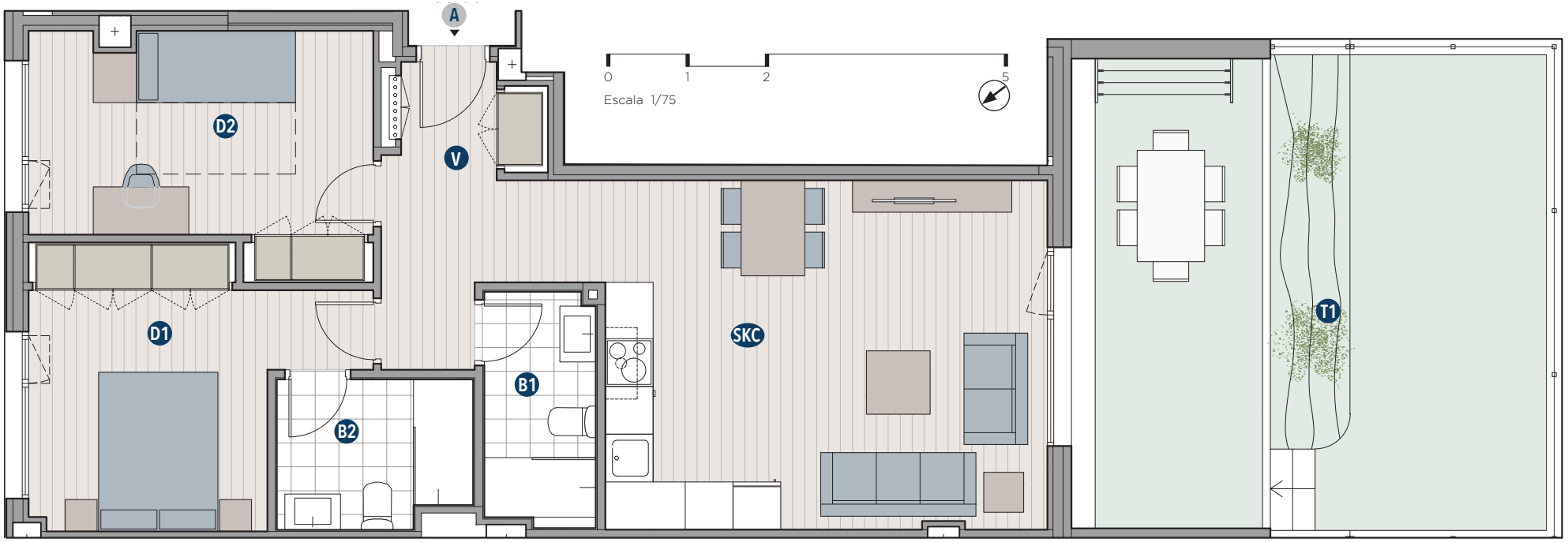

Por razones técnicas o por decisión de la dirección facultativa, los planos son susceptibles de sufrir modificaciones. Documento de carácter informativo no contractual. Las superficies expresadas son aproximadas, pudiendo experimentar modificaciones por razón de índole técnica, legal o administrativa en el desarrollo del proyecto y/o ejecución de obras, así como las calidades, sin que implique menoscabo de las mismas. Amueblamiento y ajardinamiento no incluidos. La distribución del mobiliario de cocinas es susceptible de adaptaciones en fase de construcción.